

**EDIFICIO Y NAVE**  
ESCALA 1:200

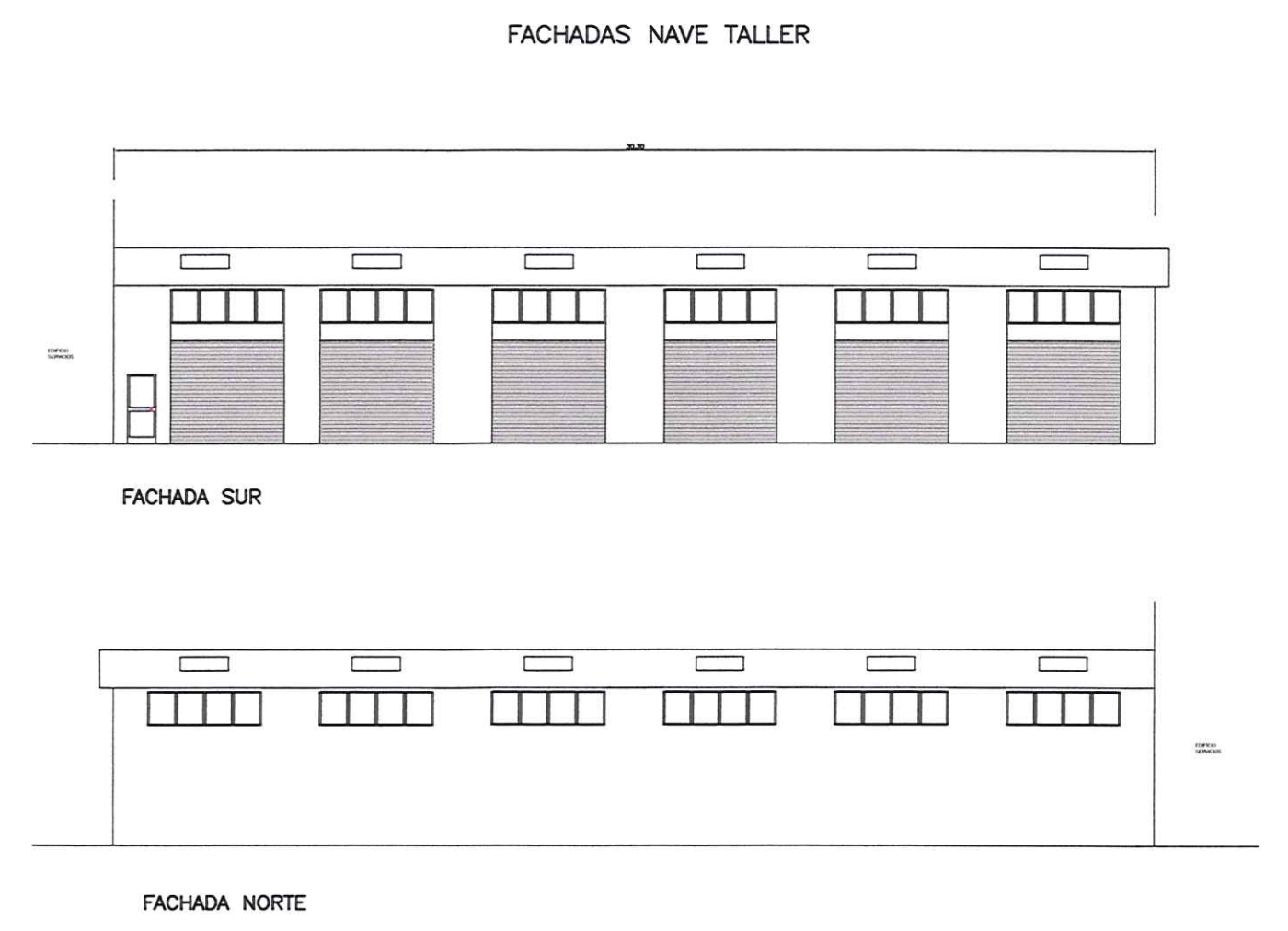
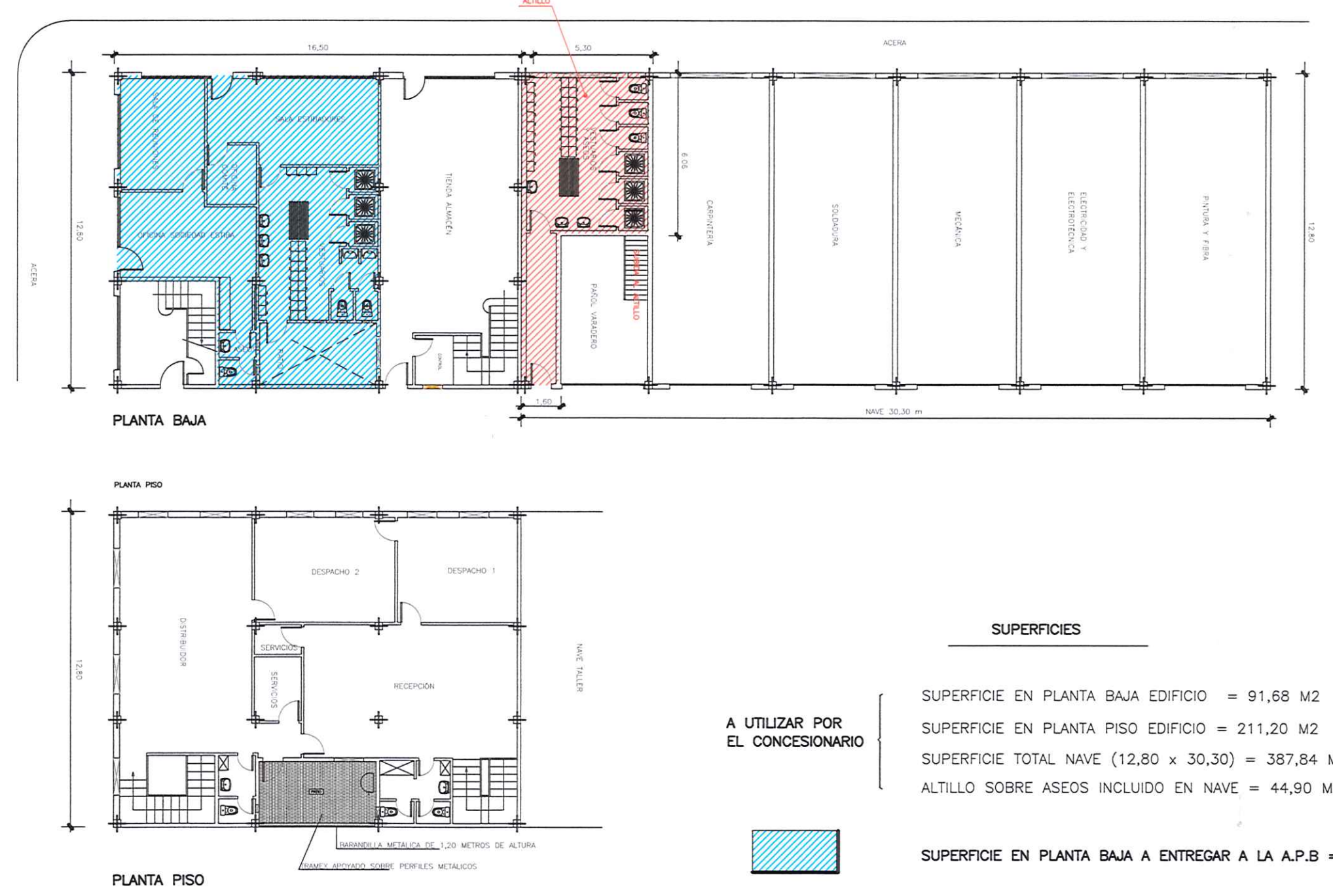

MINISTERIO DE FOMENTO  
PUERTOS DEL ESTADO  
AUTORIDAD PORTUARIA DE BALEARES

PLANO DE RECONOCIMIENTO DE LAS OBRAS DEL CONCURSO PÚBLICO DE EXPLOTACIÓN DE UN VARADERO JUNTO AL MUELLE PESQUERO EN EL PUERTO DE EMISSA.

PUERTO DE EMISSA A 13 DE SEPTIEMBRE DE 2.006

**RECIBÍ y CONFORME**

Por: Rafael Cardona  
Representación: Tant I.R.T.  
Fecha: 16/09/2006

EL JEFE DEL DEPARTAMENTO DE EXPLOTACIÓN: FERNANDO BERENGUER REULA

EL JEFE DE DIVISIÓN: CARLOS SÁNCHEZ SIGÜERO

EL JEFE DEL DEPARTAMENTO DE EMISSA-FORMENTERA: JOAQUÍN JIMÉNEZ BUENO

EN REPRESENTACIÓN DE TANT I.B.ZA PORT S.A.: RAFAEL CARDONA VILDA

EL DIRECTOR DE LAS OBRAS: BARTOLOMÉ REUS CAÑELLAS, INGENIERO DE CAMINOS C. y P.

SUPERFICIE TOTAL EN CONCESIÓN	8.778 m2
ESCALA: INDICADA	DIBUJADO POR: G.S.
Nº. REF*	E.M.-576